N° 565
MENSUEL
2,50 €
MAI 2002
semic
P·O·C·K·E·T
ISSN 0750 - 1196

Retrouvez Le Maugré, Dragut et Le Petit Duc

KIWI

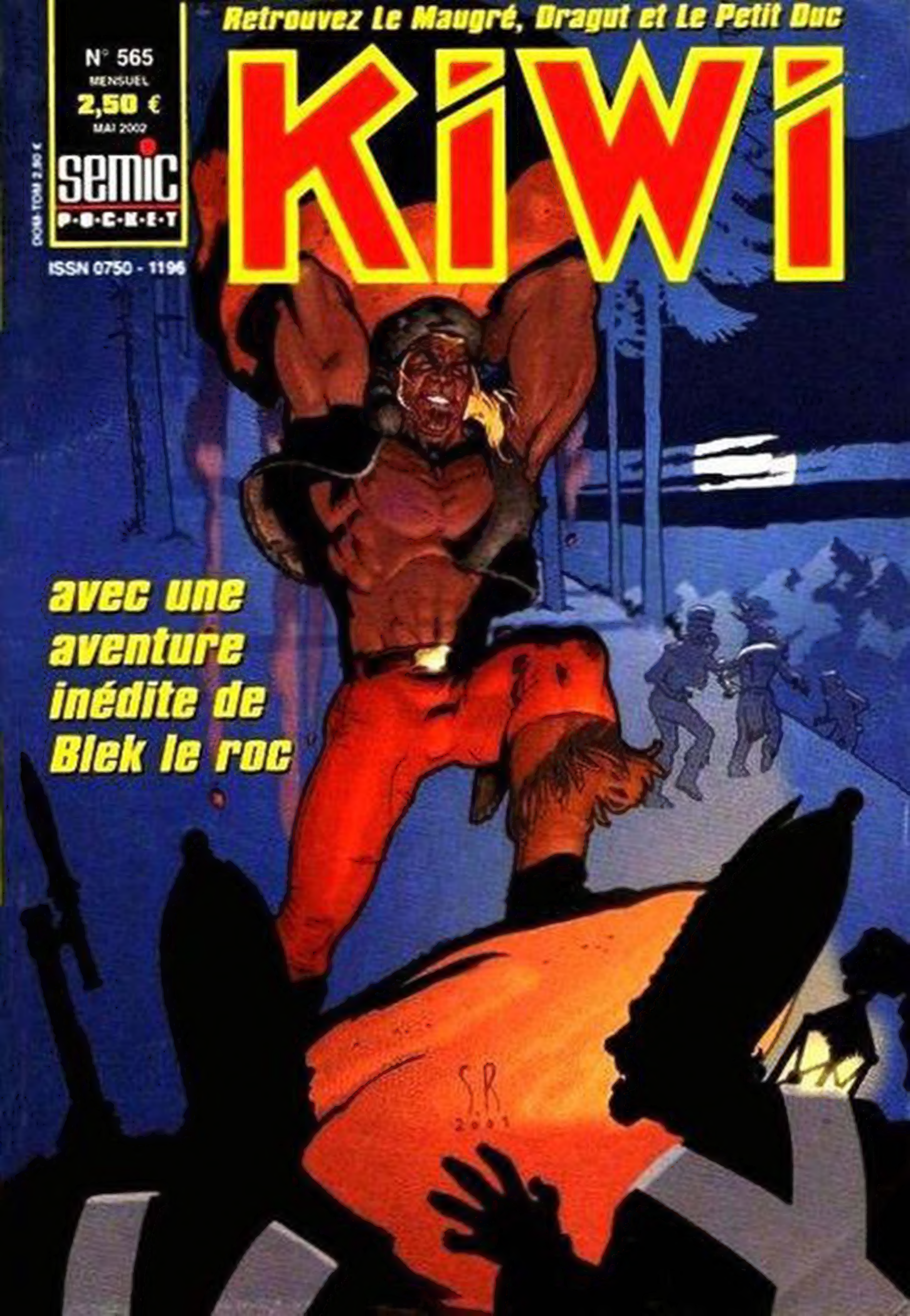

avec une aventure inédite de Blek le roc

BLEK le ROC et... le petit TRAPPEUR

Köleler

GÜNEŞ BİRKAÇ SAAT ÖNCE DOĞMUŞTUR...

EMİN MİSİN DOSTUM?

ELBETTE PROFESÖR.

AMA BU ÇOK ENDİŞE VERİCİ BİR HABER.

KÖLELİK HER ZAMAN VARDI, PROFESÖR.

VE KIRMIZI KARİDESLER, HENÜZ KRALLIKLARINDA ONU KALDIRMADILAR.

Travail Forcé - testi di Predrag Ivanovic, disegni di Miograd Ivanovic. *Kiwi* n. 565, 15 maggio 2002.

ORADAN ÇOK UZATKA OLMAYAN BİR YERDE BİR İNGİLİZ DEVRİYESİ İLERLİYORDU...

HIZLI YÜRÜ ZENCİ, BİZİ GECİKTİRİYORSUN.

BUNLAR GERÇEKTEN ÇOK TEMBEL.

TUP

AH!!

MERHAMET EDİN, ÇAVUŞ.

ÇABUK KALK, GEÇ KALDIK.

SAKIN BANA BAHANELER UYDURUP...

...YÜRÜYEMEYECEĞİNİ SÖYLEMEYE KALKMA!

BAKIN PROFESÖR.

TUP

AHH!

DOĞRUYMUŞ, KIRMIZI CEKET-LİLERİN KÖLELERİ VAR.

HAY BİN BOYNUZ!

MÜDAHALE ETMELİYİZ.

O ZAVALLI ARTIK GÜCÜNÜ TÜKETMİŞ GİBİ.

BU GÖSTERİYE SON VERECEĞİZ.

BEN DE SENİNLE GELİYORUM

BEYLER, EĞER FİKRİMİ SÖYLEMEME İZİN VERİRSENİZ...

DEFOL BURADAN SERSEM!

...BİR İNSANA BÖYLE DAVRAN-MAMALISINIZ.

BENCE O ADAMI RAHAT BIRAKMALISINIZ.

Ç... ÇELİK BLEK!

OUCH!

TAP

MADEM BENİ DİNLEMİYOR-SUNUZ...

WUF

...BUNU DİNLEYİN O HALDE.

BONG

AAAAH!

LÜTFEN BU-RAYA BAKABİLİR MİSİNİZ?

?

AZİZ GEORGE ADINA... AAAH!

BİZ İNGİLTERE'DE SENİN GİBİ BAŞ BELALARINI...

AMA BİZ İNGİLTERE'DE DEĞİLİZ.

TUP

KAHRETSİN! AAAH!

!!

BUNU ÖĞRENMENİN ZAMANI GELDİ.

ASKERLER! BIRAKIN KÖLEYİ DE CANIMIZI KURTARALIM.

ZAVALLI ADAM ÇOK YORGUN.

KORKAKLAR ARTIK ONUNLA UĞRAŞAMAYACAKLAR.

TEŞEKKÜRLER. HAYATIMI SİZE BORÇLUYUM.

BİRAZ DİNLEN DOSTUM, KÖTÜ DURUMDASIN.

SÖYLE BANA, ADIN NEDİR?

BENİM ADIM DJAMBA, İNGİLİZLER BENİ BURAYA AFRİKA'DAN GETİRDİ.

AMERİKA'YA NASIL GELDİN?

DJAMBA KITAYA VARMADAN ÖNCE VE SONRA YAŞADIKLARINI ANLATIR...

KÖLE OLDUĞUMDA ÇOCUKTUM.

BEYAZ ADAMLAR, KÖYÜM UZAKTA DEĞİL.

GÜZEL, BİZE YOLU GÖSTER. SENİ TAKİP EDECEĞİZ.

KAÇ OĞLUM, BU ADAMLAR KÖTÜ.

AMA...

BU KÖYÜN REİSİ SEN MİSİN?

EVET.

TAMAM, ÖĞRENMEK İSTEDİĞİM BUYDU.

PAN PAN

ARRGH !!!

BEYAZ ADAM DOKUNMADAN ÖLDÜRDÜ.

ELİNDE ŞİMŞEĞİN GÜCÜ VAR.

HA! HA! VAHŞİLER KORKTU.AR.

ELİMİN ŞİMŞEĞİNDEN KORKUYORLAR. GÜZEL.

BURAYA GEL!

HAYIR! OĞLUMU BIRAKIN! ADİLER! ZALİMLER! GÖK GÜRÜLTÜSÜ GİBİ SES ÇIKARAN SOPALARINIZLA SALDIRIYORSUNUZ!!!

AAAH!

LANET KADIN!

PAN

HEPSİNİ KALYONA BİNDİRİN.

VE DİRENİR-LERSE ATEŞ EDİN.

DJAMBA ÜZGÜN.

AMA HİÇ OLMAZSA HAYATTASIN

VE DJAMBA HAYATTA KALDI. BEYAZ ADAMLARIN KÖLESİ OLARAK.

KÖLE TİCARETİ.

BU ALÇAKÇA UYGULAMAYI BİR DAHA DUYMAMAYI UMMUŞTUM.

VE İNGİLİZLİR ÇOK ZALİMDİ.

AYNI ANDA KIRMIZI CEKETLİLER, VATAN-SEVERLERLE ARASI İYİ OLAN HUTO KABİLESİNİ ZİYARET EDİYORLARDI...

ÜÇ TÜY, KIRMIZI CEKETLİLERİ DİNLİ-YOR. KONUŞUN.

AVCILARI ÖLDÜRMENİZİ İSTİYORUZ.

KARŞILIĞINDA TÜFEKLER VE BATTANİYELER ALACAKSINIZ.

KARARI İHTİYARLAR MECLİSİ VERECEK. AMA BOŞUNA GEL-DİĞİNİZİ BİLİN.

VAHŞİ BİZON, HALA ŞEF OLMAK İSTİYOR MUSUN?

EVET. VE SAVAŞÇILARIN YARISI BENİMLE.

BELKİ DE KAFA DERİMİZ HENÜZ YERİNDEYKEN GİTSEK İYİ OLUR.

BEKLE, BİR KOZUMUZ DAHA VAR.

ÜÇ TÜY YÜZÜNDEN KADINLAR GİBİ OTURUYORUZ. BİZ SAVAŞÇI DEĞİL MİYİZ?

GEREKSİZ SAVAŞ, BOŞUNA ÖLÜMDÜR.

SAVAŞ YOLU BİZİM İÇİN TEK YOLDUR, YAŞLI ADAM.

O ZAMAN BUNA BIÇAKLARIMIZ KARAR VERSİN.

BENİ YENEBİLECEĞİNİ Mİ SANIYORSUN?

VAHŞİ BİZON'UN KAYBETME RİSKİNİ GÖZE ALAMAYIZ. HEMEN ATEŞ ET.

EMREDERSİNİZ.

MANİTU.. AAAAH!

PAM

ŞİMDİ KABİLE BİZİM İSTEDİKLERİMİZİ YAPACAK.

BEN HEMEN KALEYE GİDİYORUM EFENDİM.

KIZILDERİLİLER DE ŞAFAĞIN İLK IŞIKLARINDA KALEYE ULAŞIR...

UGH! VAHŞİ BİZON SENİ SELAMLIYOR, SOLUK YÜZLERİN ŞEFİ.

HOŞGELDİN VAHŞİ BİZON. İSTEDİĞİNİZ MALZEMELER ARABALARDA SİZLERİ BEKLİYOR...

VE KIZILDERİLİLER, MALZEMELERİ ALARAK KALEDEN AYRILIRLAR...

KİLOMETRELERCE ÖTEYE ZENGİN VE VERİMLİ BİR ÇİFTLİKTE...

NE GÜZEL BİR GÜN.

HAKLISIN, KARA İNCİM.

BEN SENİN KARA İNCİN DEĞİLİM, SANA AİT DEĞİLİM.

AAAH!

SUS KADIN!

PAF

BANA VURDUN.

İTAAT ETMEZSEN TEKRAR VURACAĞIM.

PATRON MU VURDU SANA, KIR ÇİÇEĞİ?

BEN İYİYİM, BENİM GÜZEL DOTTİE'M.

BİR DAHA VURMASINA İZİN VERMEYECEĞİM.

BÜTÜN HAYATIMI KÖLE OLARAK GEÇİRDİM. ARTIK GİDİYORUM.

NEREYE? NE AİLENİN KİM OLDUĞUNU, NE DE YAŞADIKLARI YERİ BİLİYORSUN.

GİDECEĞİM HER YER BURADAN DAHA İYİDİR. KARARIMI VERDİM.

ŞANSIN AÇIK OLSUN BEBEĞİM.

VE KIR ÇİÇEĞİ, BEYAZ ADAMIN EVİNİ TERK EDEREK ATINI ÖZGÜRLÜĞE DOĞRU SÜRER...

BEYAZ ADAMIN ATEŞ SAÇAN ÇUBUKLARI ARTIK BİZİMDİR.

HOKA HEY!

ÇOK YAŞA VAHŞİ BİZON!

HOKA HEY!

VAHŞİ BİZON SAVAŞ YOLUNDA. BU KABİLEMİZ İÇİN KÖTÜ.

HERKES AYNI COŞKUYU PAYLAŞMIYORDU...

SAVAŞ BALTASINI ÇIKARDIK KARDEŞLERİM.

SOLUK YÜZLERE ÖLÜM! ARTIK GERÇEK SAVAŞÇILAR OLACAĞIZ!

SANA YARDIM EDECEĞİM.

TEŞEKKÜRLER ARKADAŞIM.

ANCAK KIZILDERİLİLERİN DOSTLARIMIZI FARK ETMESİ UZUN SÜRMEZ...

YAA

YAAAA

YAA

YEEAAA

YEE

?

BUNLAR DOSTLARIMIZ HUTOLAR.

HAY BİN BOYNUZ! SAVAŞ YOLUNA İNMİŞLER.

ÇELİK BLEK SİZİ SELAMLIYOR KARDEŞLERİM.

BİR KARDEŞ DEĞİLİZ VE ARTIK REİS BENİM.

BU KONUŞMAYI SEVMEDİM. DİKKATLİ OL RODİ.

KAVGA ETMEK İSTEMİYORUM. SADECE ARKADAŞLARIMLA HUZUR İÇİNDE EVE GİTMEK İSTİYORUM.

VE BEN DE SENİN ÜZERİNE BASARAK ATIMA BİNMEK İSTİYORUM.

BİN KUNDUZ!

MANİTU!

YARDIM EDELİM.

ELBETTE, BİN SAVAŞÇI BOYNUZ!

VAHŞİ BİZON'UN KARŞISINA ÇIKTIĞINA GÖRE, SON SAATİN GELDİ DEMEKTİR.

NE YAPABİLE-CEĞİNİ GÖSTER BAKALIM.

GEBER!

OUCH!

TUP

AL BAKALIM!

HEY, SEN, AŞAĞI İN VE BİZE KATIL.

LANET ÇOCUK!

BU DA SENİN!

TUP

TUMP

...VE SONRA BUNU DA...

BU GÖRÜNÜŞ SENİ KANDIRMASIN RODİ. OCCULTİS'İN...

...DARBELERİNE KİMSE KARŞI KOYAMAZ.

HAY BİN...

TUP

ONU KÖYE GÖTÜRSEK DAHA İYİ OLUR.

SOLUK YÜZÜN KAFA DERİSİNİ YÜZECEĞİZ.

NEDEN BİZE SALDIRDINIZ?

ARTIK BİZİM DÜŞMA... AAAAH!

TUP

YETER! ÇELİK BLEK ÇOK GÜÇLÜ.

ZZ ¡¡¡¡¡¡PPP!...

AAH!

BLEK, YARALANDIN.

BU SADACE BİR KESİK. AMA KAÇMAK İÇİN BUNDAN YARARLANDILAR.

BİN KUNDUZ! ONLARI BULMALIYIZ.

VE PROFESÖRÜ GÖTÜRMEK İÇİN...

AMA YA DJAMBA?

TEK BAŞIMA KALABİLİRİM RODİ.

SENİ YALNIZ BIRAKMAK İYİ BİR FİKİR DEĞİL. GÜVENDE OLDUĞUNDAN EMİN OLDUKTAN SONRA PROFESÖRÜ ARAYACAĞIZ.

KIR ÇİÇEĞİ YOLCULUĞUNA DEVAM ETMEKTEDİR...

ÖZGÜRÜM. AMA YALNIZIM.

BEN KİMİM? YERLİ DEĞİLİM, NEREDEN GELDİĞİMİ DE BİLMİYORUM.

BİR SOLUK YÜZLÜ ATI BU TARAFA GELİYOR.

ONU ESİR ALALIM.

BU BİR KADIN.

VAHŞİ BİZON MEMNUN OLACAK.

İMD...

HOKA-HEY

İŞTE TUTSAK, VAHŞİ BİZON.

BIRAK BENİ, VAHŞİ.

GİYSİN YERLİ GİBİ, AMA ATIN SOLUK YÜZLÜ ATI.

TENİN KOYU, AMA YERLİ DEĞİLSİN, SOLUK YUZLÜ DE DEĞİLSİN. KİMSİN SEN?

BEN ÖZ-GÜR BİR KADINIM.

BIRAK ONU DA KENDİ BOYUN-DA BİR RAKİPLE YÜZLEŞ, VAHŞİ BİZON.

SUS, ŞİŞKO SOLUK YÜZLÜ. YOKSA BU GECE-NİN KURBANI OLURSUN.

HA! HA! SEN YALNIZCA KADINLARA VE TUTSAKLARA SALDIRAN BİR SAVAŞÇI MISIN?

UGH! ALAY EDİYOR.

YARIN VAHŞİ BİZON BLEK'LE SAVAŞACAK.

AAAH!

BLEK, RODİ VE DJAMBA YAVAŞ İLERLİYORLARDI...

HALA ÇOK ZAYIFSIN, DJAMBA, YAVAŞ.

KAMPA YAKLAŞTIK. YARDIM İSTEMEK İÇİN KOŞACAĞIM.

YARDIM EDEMEDİĞİM İÇİN ÜZGÜNÜM RODİ, AMA YARAM KANAMAYA DEVAM EDİYOR.

HARİKA FİKİR. AVCILARI BURAYA ÇAĞIR.

RODİ, BLEK VE PROFESÖR NEREDELER?

NE OLDU?

GELİP YARDIM ETMELİSİNİZ, BLEK YARALANDI.

KÜÇÜK GRUP, BLEK VE DJAMBA'YI İKİ SEDYEYE YERLEŞTİREREK KAMPA TAŞIMAYA BAŞLAR...

KOLUN NASIL OLDU BLEK?

VE ERTESİ SABAH...

UYUMAK İYİ GELDİ. İYİLEŞTİ SAYILIR.

BU SIRADA HUTOLARIN KÖYÜNDE...

ÇOK ACIKTIM...

DUR KADIN. VAHŞİ BİZON BANA ...

KENARA ÇEKİL. MİNİK TOMBUL ONA YİYECEK GETİRDİ.

MİNİK TOMBUL BEYAZ SAVAŞÇI İÇİN ÖĞLE YEMEĞİ HAZIRLADI

UYANMAK İÇİN HARİKA BİR NEDEN.

MİNİK TOMBUL CESUR SAVAŞÇIYI HER ZAMAN BESLEMEKTEN MUTLU OLUR.

BU DA NE? PÖH!

BEYAZ SAVAŞÇI MISIR VE BEZELYE SEVMİYOR MU?

MİNİK TOMBUL ÇOK ÜZGÜN.

ÜZÜLME, YANINDA KIZARMIŞ ÖRDEK OLSAYDI İNAN ÇOK SEVERDİM.

HA! HA! MAHKUM SENDEN HOŞLANMADI MI?

SEN KAPA ÇENENİ!

?!

HAY BİN YAKIŞIKLI BOYNUZ! OCCULTİS'İN CAZİBESİ BURADA BİLE ETKİSİNİ GÖSTERİYOR.

BEYAZ SAVAŞÇI GÖZLERİNİN GÜZEL OLDUĞUNU BİLİYOR MU?

GULP?!

AH, GÖRÜYORUM Kİ YENİDEN YEMEK YAPMIŞSIN, MİNİK TOMBUL.

MİNİK TOMBUL BEYAZ SAVAŞÇIYI MEMNUN ETMEK İSTİYOR.

BUGÜN BEYAZ ASİNİN CESARETİNİ GÖRECEĞİZ.

ADAMLARIM ORMANA GİZLENDİ, VAHŞİ BİZON.

DİKKAT ET RODİ. ORMANDA KIRMIZI KARİDESLER OLABİLİR.

GELSİNLER BAKALIM.

BLEK VE RODİ, OCCULTİS'İ KURTARMAK İÇİN HUTO KÖYÜNE GİTMEKTEDİR...

KUŞ KORKTU.

ORADA BİRİSİ VAR.

HERHANGİ BİRİ DEĞİL.

KAHRETSİN! HER ÇALININ ALTINI GÖREMEM Kİ...

?!

BIRAK BENİ! BIRAK!

BUNU İSTEDİĞİNDEN EMİN MİSİN?

BİR SES DUYDUM.

HAYDİ, KONTROL EDELİM.

MADEM Kİ İSTEDİĞİN BU..

OUCH!

BRAVO, BLEK.

BU ASİ BLEK!

YAKALAYA-LIM ONU!

YARALI DA OLSAM, SİZE YAKALANMAM.

OUCH!

THP

OUFF!

GÜZEL, BENİ GÖRMEDİ.

AAAAH!

TUP

BRAVO AĞAÇ ARKADAŞIM.

YÜZBAŞI, BU İSYANCI YENİLMEZ.

LANET OLSUN!

VAHŞİ BİZON'UN SAVAŞÇILARI ONU YAKALAR.

İŞLER KARIŞIYOR.

YAKALAYIN ONU!

TUP

BEYAZ ÇOCUK AĞACA TÜNEMİŞ.

TUP

OUCH!

KAÇACAK YERİN YOK.

KOLAYSA GEL DE YAKALA BAKALIM.

NE? DAL KIRILIYOR.

HAY BİN KOKARCA!

KAK

KÜÇÜK SAVAŞÇI ÇEVİKMİŞ.

AMA ARTIK YAKALANDI.

DURUM KÖTÜ GÖRÜNÜYOR. ÇOK KALABALIKLAR.

DİKKAT, KAÇIRMAYIN!

YA TESLİM OLURSUN, YA DA ÇOCUK ÖLÜR!

RODİ'Yİ BIRAK VAHŞİ BİZON. TESLİM OLUYORUM.

VAHŞİ BİZON BLEK'İ YAKALADI.

EVET, KALLEŞÇE! LİDER OLMAYA LAYİK DEĞİLSİN.

KONUŞ BAKALIM. YAKINDA ÖLECEKSİN.

BIRAK BENİ, CANAVAR!

BİN KUNDUZ! BİR KÖLE

BU SIRADA ÇİFTLİKTE..

NEREYE GİTTİ, KONUŞ DOTTİE!

VURMA PATRON.

CEVAP VERİNCEYE KADAR VURACAĞIM. KAÇMASINA YARDIM ETTİN, DEĞİL Mİ?

AAAAH! EVET...

VAK

ANLADIN MI, VAN MULVİCK?

ÇOK AÇIK, LORD EGMONT, KADINI BULUP GERİ GETİRİYORUZ.

SAĞ VE SAĞLIKLI OLARAK. BUNU AVCILARINIZA DA ÖZELLİKLE SÖYLEYİN.

MERAK ETMEYİN. SAĞ VE SALİM GETİRECEĞİZ.

GÜZEL, SİZE GÜVENİYORUM.

MİNİK TOMBUL, BEYAZ ADAM GÜCÜNÜ KAZANINCAYA KADAR BESLEMEYE DEVAM EDECEK.

GÜCÜMÜ KAZANMAK MI?

BİN BOYNUZ! CAZİBEM YETERLİ İSE, NEDEN GÜCÜMÜ KAZANMAMI İSTİYOR Kİ?

MİNİK TOMBUL KENDİSİ İÇİN BEYAZ SAVAŞÇI İSTİYOR.

AMA ÖNCE BİRBİRİMİZİ TANIMAMIZ GEREKMEZ Mİ?

ŞİMDİ KAÇMAK ZORUNDAYIM. UMARIM BU SİZE RAHATSIZLIK VERMEZ.

AMA... MMMMFF..

MİNİK TOMBUL KARARLI. ZAVALLI BEYAZADAMIN YERİNDE OLMAK İSTEMEZDİM.

ONURLU BİR FİRAR DEĞİL, AMA DAHA AZ ONURLU FİRARLARIN İŞE YARADIĞI OLDU.

MİNİK TOMBUL BÖYLE YÜRÜMÜYORDU.

MANİTU! BU BEYAZ ADAM!

EHM... SADECE YÜRÜYÜŞE ÇIKMIŞTIM.

MİNİK TOMBUL'A İHANET EDEN BİR SAVAŞÇI DAHA.

BEYAZ ADAM YANDI.

BİN BOYNUZ, ŞİMDİ KESİNLİKLE KAÇMALIYIM.

BU SIRADA BLEK VE RODİ'NİN BAĞLI OLDUĞU KÖY MEYDANINDA...

KİMSİN VE NEDEN BİZİ SERBEST BIRAKIYORSUN SAVAŞÇI?

DİKKATLİ KARGA İNGİLİZLERLE BİRLİKTE SAVAŞ YOLUNA İNMEYİ KABUL ETMİYOR.

VAHŞİ BİZON KABİLEMİZ İÇİN TEHLİKELİ.

APTAL VE KÖTÜ BİR ŞEF. YARIN ONA MEYDAN...

...OKUYA-CAĞIM.

DİKKATLİ KARGA SENİN YANINDA.

TEŞEKKÜRLER, DİKKATLİ KARGA.

MAHKUMLAR KAÇMIŞLAR!

HAYIR, BURADAYIM.

ÇELİK BLEK SANA MEYDAN OKUYOR, VAHŞİ BİZON.

ONU YAKALAYIN VE BAĞLAYIN!

VAHŞİ BİZON KORKUYOR MU?

NEDEN MEYDAN OKUMAYI KABUL ETMİYOR?

MANİTU! DÖVÜŞÜ KABUL ETMEK ZORUNDAYIM.

BUGÜN ÖLECEKSİN!

ÇOK KONUŞUYORSUN.

AAAH!

HOKA-HEY!

AHI!

AL ŞUNU!

OUCH!

GEBER !

PAF

OUFF!

ESKİ YÖNTEM-LER EN İYİSİ.

TUP

ARRRGH!

KAHRETSİN! İSYANCI KAZAN-MAK ÜZERE. BUNU ÖNLEME-LİYİM, YOKSA KIZILDERİLİ-LER AYAKLANACAK.

ARGHHHH!

BANG

KURŞUN BLEK YERİNE VAHŞİ BİZON'A İSABET EDER...

DJAMBA! HAYATTA-SIN! SENİ ÇOK MERAK ETMİŞTİM.

ODAMA! ABLAM! SENİ YİNE GÖRDÜM.

SANIRIM BİZE BİR AÇIKLAMA YAPACAKLARDIR

ACELE ETME RODİ.

ANNEMİZ ÖLDÜRÜLDÜĞÜNDE VE KARDEŞİM DJAMBA GÖTÜRÜLDÜĞÜNDE KÜÇÜK BİR KIZDIM.

DAHA SONRA YA-KALANDIM VE SATIL-DIM. YENİ PATRO-NUM BENİ UZUN SÜ-RE BİR KIZILDERİLİ OLDUĞUMA İNAN-DIRDI.

AMA TENİNİZİN RENGİ YÜZÜNDEN BUNA İNANMA-DINIZ.

ZAVALLI KIZ. HEM AİLESİZ, HEM DE ZALİM BİR PATRONUN ELİNDE.

UZUN ZAMANDIR ANILARIMIN SADECE RÜYA OLDUĞUNA İNANDIM.

SAYENDE KARDEŞİMİ VE KİMLİĞİMİ BULDUM.

VE YENİ BİR İSİM, ODAME.

KENDİMİ BİR MASALDA GİBİ HİSSEDİYORUM.

DEMEK BİZİM RODİ OLDUKÇA ROMANTİK.

ROMANTİK DE NE DEMEK?

HEMEN KIZMA, BU İYİ BİR DUYGUDUR.

AKŞAM YAKLAŞIRKEN KAHRAMANLARIMIZ BİR LOKANTADA MOLA VERİR...

BİZE YEMEK GETİR.

MISIR VE BEZELYE OLMASIN DA...

ATLARI DA UNUTMA, HANCI.

SARIŞIN BİR DEV, BİR VELET VE ŞİŞMAN BİR ADAM...

VE AT SIRTINDA İKİ ZENCİ.

BLEK'İ İHBAR EDENE VERİLEN ÖDÜL ZATEN ÇOK BÜYÜK. İKİ KÖLE BANA FAZLADAN BİR PARA SAĞLAR.

BİR DEVRİYE. MÜKEMMEL!

NE İSTİYORSUN?

BLEK VE ARKADAŞLARINI GÖRDÜM. MEYHANEDELER.

ÇELİK BLEK? BU İYİ BİR HABER.

TESLİM OLUN İSYANCILAR. ETRAFINIZ SARILDI.

BİN KUNDUZ!

BLAM

AAAH!

RAK

ACIKTIYSANIZ BUYRUN.

AL ŞUNU!

OUCH!!!

TRASH

OUFF!!!

JÜPİTER ADINA!

TUD

KRAC

BURASI KALABALIK OLDU.

Kulauzoff '84

BU SIRADA RODİ ATLARLA İLGİLENMEKTEDİR...

YEMEKTEN SONRA HAREKET EDEBİLİRİZ.

BEN GİDİYORUM.

AZİZ GEORGE ADINA! ONLAR ÇOK GÜÇLÜ.

APTALLAR ONLARI YAKALAYAMADILAR. AMA O PARADAN VAZGEÇMEYECEĞİM.

BU ARADA ÇAYIR ÇİÇEĞİ'Nİ ARAYAN LORD EGMONT'UN ADAMLARI DA MOLA VERMEK ÜZEREDİR...

KIZILDERİLİ GİBİ GİYİNEN BİR ZENCİYİ BULMAK KOLAY DEĞİLMİŞ.

ÜLKE BÜYÜK, VAN MULNİCK, BİRAZ ZAMAN ALACAK.

BU KÖLELER ALTIN DEĞERİNDE. YARDIM ALMALIYIM.

NAL SESLERİ. BİR ATLI YAKLAŞIYOR.

GÖRÜNÜŞE GÖRE BİRİNİN ACELESİ VAR. YAKALAYIN.

BELKİ BİR İNGİLİZDİR.

BİR SİVİL YA DA YERLİ DE OLABİLİR. GÖRECEĞİZ.

HEY?

ACELEN Mİ VAR ARKADAŞIM? NEREYE GİDİ-YORSUN?

SİZ DE KİMSİNİZ?

BİZ HIRSIZ DEĞİLİZ. BİZ ÖDÜL AVCILARIYIZ. KAÇAK BİR KÖLE

KÖLE? SİYAH BİR KIZ MI?

ONU GÖRDÜY-SEN BİZE HER ŞEYİ ANLATMALISIN.

PE... PEKİ, ANLATACAĞIM.

MEYHANEDE. YANINDA BİR ZENCİ DAHA VARDI.

ONU BULDUK ÇOCUKLAR. YENİ ARKADAŞIMIZ BİZİ ONA GÖTÜRECEK.

HAYDİ, ATLARI EYERLEYİN HEMEN.

PEKİ VAN MULNİCK.

KARDEŞİNİ DE BULDUĞUNA GÖRE ŞİMDE NE YAPA-CAKSIN?

ÖNCE GERÇEK ADIMA ALIŞACAĞIM, *ODANE*.

DOĞRU, AMA BU DÜNYA ÖZGÜR KALMAK İSTEYENLERE KARŞI HOŞGÖRÜLÜ DEĞİL.

DURUN YABANCILAR! SİZ, ZENCİLER, ATTAN İNİN.

SEN KİMSİN? ONLAR BİZİM DOSTUMUZ VE ATLARINDAN İNMEYECEKLER.

BU VAN MULVİCK. LORD EGMONT'UN SAĞ KOLU.

BENİM ADIM VAN MULVİCK VE BU KÖLEYİ EFENDİSİNE GERİ GÖTÜRECEĞİM.

BU KADIN ARTIK ÖZGÜR.

ANLAŞILDI, İN BAKALIM ATINDAN.

BİN KUNDUZ!

BU TARAFA BAKMIYOR.

AL, LANET HAYDUT!

PAF

HAY SENİN...

DİKKAT!

BIRAK O SİLAHI!

AVCI VAN MULNİCK'E SALDIRDI.

BİZ DE SALDIRALIM.

ALÇAK KÖLE TACİRİ!

TUP

AH!!!

ELİN ÇOK AĞIRMIŞ AVCI.

UZMANLIK ALANIM.

GEBER!

ÇOK KIZMIŞ.

TUM

OUFF!

AMA ŞİŞ-MAN ADAM NEREDE?

TAM ALTIMDA.

JUUHHHUU

NE OLUYOR? AAAAH!

BU KADAR YETER.

HAKLISIN, BİTİRELİM BU İŞİ ARTIK.

TUP

GEB.. AAAAH!

ARGG-GHHH...

TUP

AAAAH!

VE ŞİMDİ DEFOLUN!

ÇOK GÜÇLÜ. ONUNLA BAŞA ÇIKAMAYIZ.

GİDELİM BURADAN.

DAHA SONRA GÖRÜŞE-CEĞİZ.

KORKARIM GERİ DÖNECEKLERDİR BLEK.

MUHTE-MELEN.

AMA SİZİ SAVUNMAK İÇİN ORADA OLA-CAĞIZ.

BENCE ONLARI TAKİP EDELİM.

LORDUM. ÇAYIR ÇİÇEĞİNİN İZİNİ BULDUK.

ZAMANIYDI. NEREDE?

AVCILARIN HİMAYESİNDE. BİZİ BURAYA KADAR TAKİP ETTİLER.

NE? NEDEN ENGELLEMEDİN? SANA NE İÇİN PARA ÖDÜYORUM?

BENİM KÜÇÜK SİYAH İNCİM. İŞTE BURADASIN.

BU GENÇ KADIN ÖZGÜR, LORD EGMONT.

BEN SENİN SİYAH İNCİN DEĞİLİM. ADIM ODAMA.

KORKUYORUM BLEK.

BİLİYORUM. AMA KONUYU TAMAMEN KAPATMAK ZORUNDAYIZ.

ONLAR BENİM KÖLEM. SEN, GİDİP ÖDÜLÜNÜ ALABİLİRSİN.

TEŞEKKÜRLER.

ASLA KÖLELİĞE DÖNMEYECEĞİM.

NE? SEN NASIL KONUŞU...

CANAVAR! KIZKARDEŞİMİ KORKUTTUN!

URK!

VURUN ONU!

PAW

ARGHHH!

BEN... ÖLMEK ÜZEREYİM.. BLEK... ABLAMI.. KORU...

SÖZ VERİYORUM ARKADAŞIM.

ELLERİNİZİ KALDIRIN AVCILAR!

BAM

BİN TEHLİKEDEKİ BOYNUZ! ŞAKA YAPMIYORLAR.

BU KAÇIŞ GEREKLİ OLDU.

BANG BANG

BİN EZİLMİŞ KOKARCA! ATLADIĞINIZ YERE BAKMIYOR MUSUNUZ?

AHHHH!!!

KÜÇÜK HAŞERE! GİZLENDİĞİM YERDE NE İŞİN VAR SENİN?

KIR ÇİÇEĞİNİ BANA GERİ VERİRSENİZ SİZİ ÖLDÜRMEM.

GİZLEN. SANA DA ATEŞ EDEBİLİR.

O CANAVAR KARDEŞİMİ ÖLDÜRDÜ.

SENİ DE ÖLDÜRMESİNİ İSTEMİYORUM.

NE YAPA-CAĞIZ.

ATEŞ EDİN ŞUNLARA!

BANG

BANG

BANG

BAŞINI İNDİR.BOŞ OLSA DA ONU KORUMALISIN

SİZİN HAYATİ ORGANINIZ İSE MİDENİZ, DEĞİL Mİ?

SESSİZ OL VE BU ATIŞ İÇİN MANA HAYRAN KAL.

AMA... ÇATIDA KİMSE YOK Kİ?

"ÇATIDA SADECE ESKİMİŞ BİR BACA VAR, PROFESÖR?, KİME NİŞAN ALIYORSUNUZ?"

BANG

AAAH! HER ŞEY ÇÖKÜYOR.

DİKKAT!

EFENDİYE SALDIRIYORLAR!

NEREDEN BİLİYORSUN?

SİLAH SESLERİ VAR.

NE YAZIK Kİ ONA ZARAR VEREMEZLER. HOLLANDALI SİLAHLI ADAMLARI VAR.

EVET AMA KIR ÇİÇEĞİ DE ONA SALDIRAN AVCILARLA BİRLİKTE.

KIR ÇİÇEĞİ Mİ? GİDİP ONA YARDIM ETMELİYİZ.

İEFENDİNİN ONA DA ZARAR VERMESİNE ENGEL OLALIM.

BENİM GÖRDÜĞÜMÜ SEN DE GÖRÜYOR MUSUN?

ZENCİLER ÇALIŞMAYI BIRAKTILAR. ÇILDIRMIŞ OLMALILAR.

NE YAPIYORSUNUZ SERSEMLER. DERHAL İŞE GERİ DÖNÜN!

ARTIK ZORLA ÇALIŞMAK YOK!

BİZ ARTIK ÖZGÜR ADAMLARIZ.

HEMEN GERİ DÖNÜN YOKSA HEPİNİZİ GEBERTİRİZ!

ARGHHHH...

BLAM

BEYAZ EFENDİLERE ÖLÜM!

SALDIRIN!

ARGH!

AAA-AAH...

PAN PAN

BU SIRADA...

BURADA SIKIŞIP KALDIM, HİÇBİR ŞEY YAPAMIYORUM.

PAW

YAKINDA CEPHANELERİ BİTECEK.

AMA AKŞAM OLUYOR. KARANLIKTAN YARARLANABİLİRLER.

İŞLERİNİ BİR AN ÖNCE BİTİRMELİYİZ.

BANG

BANG

TEK ÇAREMİZ KARŞI SALDIRI.

LORD EGMONT, AVCILAR SALDIRIYIA GEÇTİ.

YANINDAYIZ BLEK.

NEDEN HALA ÖLDÜREMEDİNİZ APTALLAR!

LORD EGMONT ÇOK KIZMIŞTIR...

ÇOK ZORLU İNSANLARMIŞ, LORDUM.

YA SİZ? DÜNKÜ ÇOCUK MUSUNUZ?

DURUM KÖTÜ!

TUP

YAKALAYIN... AAAAAH!

İYİ TÜFEK SAĞLAM OLMALIDIR.

BU SIRADA AYAKLANMA DEVAM ETMEKTEDİR...

KRAK

AAARGH!

KAÇAN KİM?

TUM

KAÇAMAYACAKSIN, ŞİŞMAN ADAM.

İŞTE SAĞLIKLI VE DENGELİ BİR YAŞAMIN SONUCU EVLAT.

GUEH...

ALARM! KÖLELER İSYAN EDİYORLAR!

GEBER, KÖLE!

BANG

AAAA-AHHH...

TUP

BIRAK O TÜFEĞİ, SERSERİ!

AHHH!

KRAC

TUP

LANET KÖLELER! HEPSİNİ GEBER-TECEĞİM!

KAÇMALIYIZ EFENDİM.

SAYILARI ÇOK FAZLA! KAÇALIM!

BU BİR FELAKET!

BÜTÜN KARDEŞ-LERİM SERBEST KALDI BLEK.

EVET, ÖZGÜRLER, AMA ÇOK KAN DÖKÜLDÜ.

HERŞEY BİTTİ LORD EGMONT. KÖLELERİNİZ ARTIK ÖZGÜR.

KIMILDAMA AVCI!

AMA ANİDEN...
ÖLDÜ!
GÜÇ HIRSI ÖLÜMÜNE SEBEP OLDU.
BİRKAÇ DAKİKA SONRA...
KIR ÇİÇEĞİNİN DÖNÜŞÜNÜ SANA BORÇLUYUZ.
ARTIK ÖZGÜRSÜNÜZ.
ÖZGÜRLÜĞÜMÜZÜ EN İYİ ŞEKİLDE DEĞERLEN-DİRECEĞİZ.
YAŞASIN ÖZGÜRLÜK!
YAŞASIN ÖZGÜRLÜK!
KİMLİĞİNİ BULDUN VE KARDEŞLERİNİ KURTAR-DIN, ARTIK BANA İHTİYA-CIN KALMADI ODAME.
KALMANI ÇOK İSTERİM BLEK.

ERTESİ SABAH...

SENİ TEKRAR GÖRMEK İSTERİM, BLEK.

ZİYARETİNE GELECEĞİM ODAME. SÖZ VERİYORUM.

DÖNELİM KAMPA.

DOĞRUSU "KAMPA DÖNELİM" OLACAK, CAHİL.

HA! HA! TABANA KUVVET.

BİRKAÇ SAAT SONRA KAMPA ULAŞIRLAR...

YOKLUĞUMUZDA NELER OLDU?

MİNİK TOMBUL İSİMLİ BİR YERLİ PROFESÖRÜ SORDU.

!?

GÜLECEK BİRŞEY GÖRMÜYORUM.

SİZİ UNUTAMAMIŞ DEMEK.

HAHAHAHAHAHA!

SON

DÈS JUIN 2002,
DU NOUVEAU DANS VOTRE

POCHE !

YUMA N°1

Bimestriel • 164 pages • Disponible en kiosques

le grand retour de

Miki le Ranger

Larami

un western inédit

Phénix

De nombreuses surprises...

MIKI LE RANGER © 2002 DARGAUD-LEREDDE - SEMIC S.A. POUR LA VERSION FRANÇAISE

L 13986 - 565 - F: 2,50 €